

PLANTA BAJA
ALTURA LIBRE
COLUMNAS DE 50 X 50
AREA 520.73

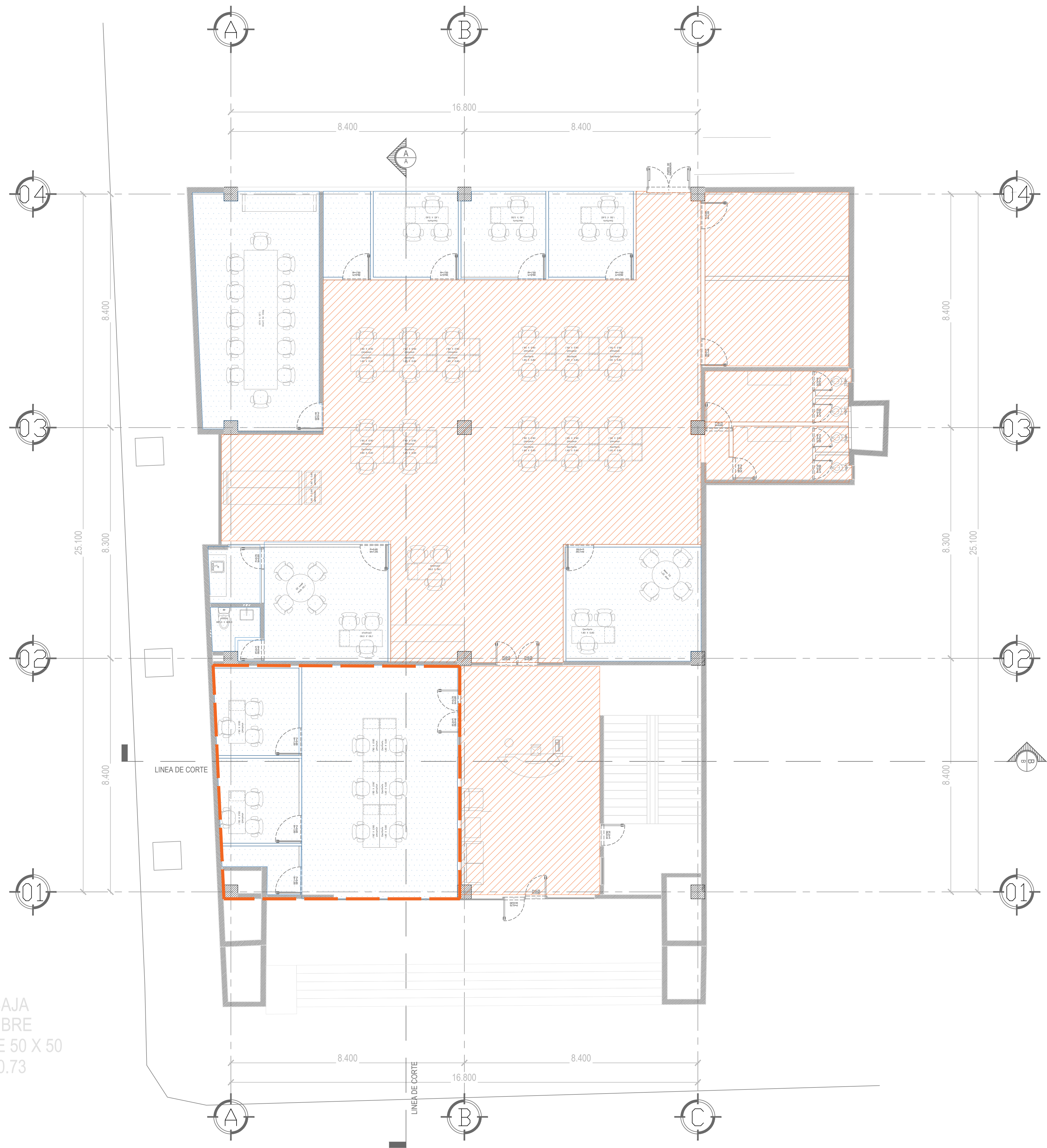

DEPENDENCIA NORMATIVA:



NORTE:

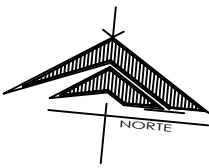

PROYECTO:
RECONSTRUCCIÓN DE
EDIFICIO DE LA SUBSECRETARÍA
DE INGRESOS DE LA
SECRETARÍA DE FINANZAS Y
TESORERÍA GENERAL DEL
ESTADO

MONTERREY CENTRO, N.L.

SIMBOLOGÍA / NOTAS:

SIMBOLOGÍA

- PLAFÓN SOLIDO DE TABLAROCA
MCA. PANEL REY: 190 M2
- WATER REY DE PANEL DE YESO
REGULAR: 350 M2

NOTA: ALTURA DE PLAFON 2.80 MTS.

WATER REY DE PANEL DE YESO
REGULAR: INCLUYE LOBBY EN SU
TOTALIDAD

REVISIÓN:

No.	REVISION	FECHA
0	PARA CONSTRUCCION	00-000-0000

UBICACIÓN:

5 DE MAYO 505, Centro, 64000 Monterrey, N.L.

ESCALA:

1:100

ACOTACIONES:

METROS

ESCALA GRAFICA:



FECHA:

MAYO 2021

Vo.Bo.

LIC. LUIS CARLOS CABELLO MARROQUIN
SUB SECRETARIO DE DESARROLLO REGIONAL

RESPONSABLE DEL PROYECTO:

ARQ. SANDRA GUADALUPE PATIÑO MACIAS
DIRECTORA DE PROYECTOS

PLANO:

PLANO DE PLAFONES PB

CLAVE PLANO:

TES-505-PLAF-01

NOTA:
ESTE PROGRAMA ES DE CARÁCTER PÚBLICO, NO ES PATROCINADO,
NI PROMOVIDO POR PARTIDO POLÍTICO ALGUNO Y SUS RECURSOS
PROVIENEN DE LOS IMPUESTOS QUE PAGAN TODOS LOS
CONTRIBUYENTES. ESTÁ PROHIBIDO EL USO DE ESTE PROGRAMA
CON FINES POLÍTICOS, ELECTORALES, DE LUCRO Y OTROS DISTINTOS
A LOS ESTABLECIDOS.

GOBIERNO DEL ESTADO DE NUEVO LEÓN
SECRETARÍA DE INFRAESTRUCTURA
SUBSECRETARÍA DE CONSTRUCCIÓN
DIRECCIÓN DE PROYECTOS